



## BORSA İSTANBUL

BİST 100 endeksi günü %1,27 düşüşle 8.898,23 puandan tamamladı. BİST 100 endeksi gün içinde en düşük 8.869,84 en yüksek ise 9.159,33 seviyesinden işlem gördü. Toplam işlem hacmi ise 106,6 milyar TL düzeyinde gerçekleşti.

En fazla işlem gören sektör endeksi 37,3 milyar TL ile BİST MALİ endeksi olurken, en fazla değer kazanan sektör endeksi %2,43 ile BİST SİGORTA endeksi oldu. En fazla değer kaybeden sektör endeksi ise -%7,30 ile BİST MADENCİLİK endeksi oldu.

XU100 endeksi içerisinde işlem gören 38 hissenin fiyatı yükselirken, 59 hissenin fiyatı düşmüştür. 3 hissenin ise fiyatı değişmemiştir .

Borsa İstanbul'un toplam işlem hacmi bir önceki işlem gününe göre %3,57 düşüşle (-3,9 milyar TL) 106,6 milyar TL oldu. 5 günlük ortalama işlem hacmi 112,3 milyar TL düzeyinde gerçekleşirken son gün işlem hacmi ortalamaya göre %5,04 düşüş kaydetmiştir.

## PİYASA GÜNDEMİ

Bu sabah Asya borsalarında yükselişler gözlemliyoruz. Dün düşüşe öncülük eden Hong Kong borsası bugün de bölgede yükselişe öncülük ediyor. Piyasa, Asya'daki bon borsa rallisinin sürdürülebilirliğini değerlendirirken ve mali teşvik ile tatil harcamalarının ayrıntılarını bekliyor. Bu verilerden önce ise bugün, Fed'in faiz politikası için yolu belirleyecek Amerika tarım dışı istihdam değişimi ve işsizlik oranı verilerini takip edecek. Bu sabah Avrupa ve Amerika vadeli işlemleri alıcılı seyrediyor. Dolar endeksi güne göre bir miktar gerilerken piyasalar, Fed'den agresif faiz indirimi beklentilerini dünki veriler sonrasında bir miktar azalttı.

İçeride ise dün Eylül ayı enflasyonu şaşkınlık yarattı. Beklentilerin üzerinde gelen Eylül ayı enflasyonunun ardından TCMB/PPK'dan ilk faiz indirimi beklentileri, Kasım ayından Ocak ayına ertelenmeye başladı. ING olarak biz de, Kasım ayında ilk faiz indirimi olasılığının azalmaya başladığı düşüncesindeyiz. İlk faiz indirimi beklentilerinin ötelenmesi Borsa İstanbul'da morallerin bozulmasına yetti. Bugün, ABD/istihdam verileri tüm piyasalar için öne çıkıyor. Teknik olarak baktığımızda ise 9bin sınırının altında kapanış gerçekleştiren borsa için bugün 8900 hattının önemli olduğunu düşünüyoruz.

## DÖVİZ PİYASASI

	Son	Gün %	Haf.%	Ay %
USDTRY	34,1542	-0,19	0,01	0,44
EURTRY	37,8385	-0,03	-1,11	0,77
GBPTRY	44,9695	-1,06	-2,15	0,72
EURUSD	1,1031	-0,13	-1,31	-0,12
GBPUSD	1,3126	-1,05	-2,15	0,10

## DÖVİZ SEPETLERİ

	Son	Gün %	Haf. %	Ay %
Döviz Sepeti	36,0458	-0,07	-0,37	0,71
Dolar Endeksi (DXY)	101,8940	0,23	1,25	0,19

## TAHVİL PİYASASI

Tahvil Faizleri	Son	Ö.Gün	Ö.Haf.	Ö.Ay
TL Referans Faiz	49,7%	49,8%	47,1%	53,0%
Türkiye 2 Yıllık	37,9%	37,5%	37,4%	38,0%
Türkiye 10 Yıllık	25,4%	24,8%	24,1%	24,0%
Almanya 10 Yıllık	2,2%	2,1%	2,2%	2,3%
ABD 2 Yıllık	3,7%	3,6%	3,6%	3,8%
ABD 10 Yıllık	3,9%	3,8%	3,8%	3,8%
ABD10y 2y Farkı	13,5bp	14,2bp	16,6bp	-1,4bp

## EMTİA PİYASASI

Emtia	Son	Gün %	Haf. %	Ay %
Altın Ons	2.656,0	-0,11	-0,62	6,54
Gümüş Ons	32,0	0,61	0,01	14,19
Brent	77,4	3,79	9,21	5,36
Gram Altın	3.052,7	-0,70	0,28	9,39

## BORSA İSTANBUL ENDEKSLERİ

Performans	Kapanış	İşlem Hacmi	Gün %	Haf. %	Ay %	Yb %
BİST-100	8.898	82.459.850.852	-1,3	-9,5	-11,2	19,1
BİST-30	9.887	65.019.031.302	-1,6	-9,9	-10,5	23,3
BİST Sanayi	11.955	35.106.678.361	-1,0	-7,8	-10,9	3,7
BİST Banka	12.469	21.801.588.243	-2,9	-14,7	-12,3	43,0
BİST Tüm	10.217	106.604.691.632	-1,0	-8,8	-10,9	19,1
Son ve Önceki Dönem	Son	Ö. Haf	Ö. Ay	Yılbaşı	Ö. Yıl	
Yab.Takas Oranları (%)	38,02	38,28	39,02	37,95	34,91	

## BİST 100 ENDEKSİ

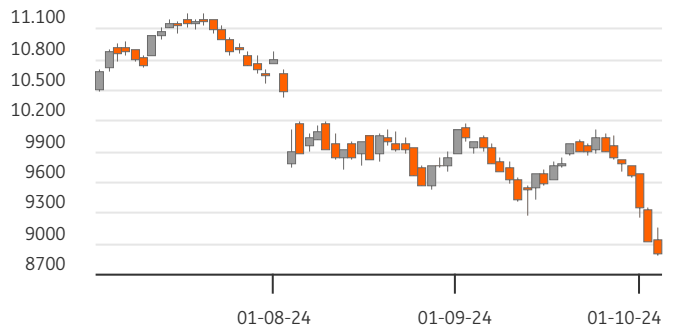

## BİST-100 EN ÇOK DÜŞENLER

	Değ.%	Kapanış	Hacim	Hacim	Kapanış	Değ.%	
KOZAL	-9,49	20,42	2.669,7	EUPWR	270	82,70	4,82
KOZAA	-7,79	56,25	531,1	OBAMS	152	32,60	2,19
EKGYO	-7,32	9,87	2.641,5	ENERY	142	212,80	1,58
SOKM	-4,52	44,78	554,0	PAPIL	117	81,75	3,09
ISCTR	-4,03	12,15	6.334,3				

## BİST-100 PARA GİRİŞİ

## BİST-100 EN ÇOK YÜKSELENLER

	Değ. %	Kapanış	Hacim	Hacim	Kapanış	Değ. %	
EUPWR	4,82	82,70	270,2	THYAO	7.367	268,75	-1,01
TURSG	3,66	11,90	153,4	ISCTR	6.334	12,15	-4,03
PAPIL	3,09	81,75	117,1	YKBNK	5.377	26,32	-3,09
ASELS	2,85	57,80	2.430,8	AKBNK	4.748	51,55	-2,46
BIMAS	2,47	477,50	3.782,4	EREGL	4.164	50,00	-2,25

## BİST-100 HACMİ EN YÜKSEKLER

BİST-100	2022/12	2023/12	2024/06	3 Yıl Ort	Cari
F/K Oranı	6,07	9,52	10,70	8,8%	9,48
PD/DD Oranı	1,55	1,27	2,01	1,6%	1,80
Net Kar Marjı	10,3%	12,2%	11,5%	11,3%	24,7
Aktif Karlılığı	6,1%	4,6%	4,2%	4,9%	8,9
Özsermaye Karlılığı	32,7%	22,1%	23,5%	26,1%	26,8

Endeks ve Döviz Sözleşmeleri	Gün %	Açık Pozis. (AP)	AP Değ.
F_XU0301024	-2,54	482.141	-4.258
F_XAUUSD1024	0,16	90.666	-6.622
F_USDTRY1024	-0,40	1.117.085	101.891
F_EURUSD1024	-0,19	15.322	872
F_EURTRY1024	-0,62	4.429	2.259

Ülke	Endeks	Kapanış	Gün %	Haf.%	Ay %
ABD	S&P 500	5.700	-0,2%	-0,8%	3,1%
	DOW 30	42.012	-0,4%	-0,4%	2,6%
	NASDAQ	17.918	0,0%	-1,5%	4,6%
Fransa	CAC40	7.478	-1,3%	-3,4%	-1,3%
Almanya	DAX	19.015	-0,8%	-1,2%	1,4%
İngiltere	FTSE	8.283	-0,1%	0,0%	-0,2%
Japonya	NIKKEI 225	38.552	-0,3%	-1,0%	-0,3%





## BİST ENDEKSLERİ DESTEK DİRENÇ - HAREKETLİ ORTALAMA - PERFORMANS TABLOSU

Endeks	Kapanış	Destekler		Pivot	Dirençler		Hareketli Ortalamalar			Performans			
		Destek 2	Destek 1		Direnç 1	Direnç 2	5 HO	20 HO	50 HO	Gün. %	Haf. %	Aylık %	Yıllık %
XU100	8.898,23	8.686,31	8.792,27	8.975,80	9.081,76	9.265,29	9.341,11	9.652,51	9.916,56	-1,3%	-9,5%	-11,2%	4,5%
XU050	7.924,39	7.729,90	7.827,15	7.993,13	8.090,38	8.256,36	8.331,25	8.583,44	8.791,10	-1,4%	-9,7%	-10,9%	6,7%
XU030	9.887,30	9.628,94	9.758,12	9.978,58	10.107,76	10.328,22	10.407,44	10.688,10	10.894,17	-1,6%	-9,9%	-10,5%	10,7%
XUSIN	11.954,61	11.726,28	11.840,45	12.041,97	12.156,14	12.357,66	12.434,58	12.909,35	13.377,05	-1,0%	-7,8%	-10,9%	-14,1%
XUMAL	10.142,56	9.833,92	9.988,24	10.240,33	10.394,65	10.646,74	10.814,89	10.995,54	11.153,95	-1,7%	-11,1%	-10,4%	17,1%
XBANK	12.469,19	11.918,36	12.193,77	12.616,88	12.892,29	13.315,40	13.601,79	13.742,00	13.847,18	-2,9%	-14,7%	-12,3%	43,8%

## BİST 30 HİSSELERİ DESTEK DİRENÇ - HAREKETLİ ORTALAMA - PERFORMANS TABLOSU

Hisse	Kapanış	Destekler		Pivot	Dirençler		Hareketli Ortalamalar			Performans			
		Destek 2	Destek 1		Direnç 1	Direnç 2	5 HO	20 HO	50 HO	Gün. %	Haf. %	Aylık %	Yıllık %
AKBNK	51,55	48,85	50,20	51,95	53,30	55,05	57,44	58,78	59,07	-2,5%	-18,3%	-15,4%	58,7%
ALARK	84,75	81,78	83,27	85,73	87,22	89,68	89,62	92,35	97,38	-0,1%	-9,7%	-12,1%	-33,1%
ASELS	57,80	54,67	56,23	57,42	58,98	60,17	58,18	58,15	58,49	2,8%	-2,4%	0,3%	40,2%
ASTOR	71,15	69,28	70,22	71,73	72,67	74,18	74,39	78,98	80,37	0,0%	-7,8%	-10,3%	-46,8%
BIMAS	477,50	461,33	469,42	476,33	484,42	491,33	481,80	545,06	557,20	2,5%	-10,6%	-14,3%	71,5%
DOAS	208,80	205,87	207,33	209,97	211,43	214,07	215,50	218,59	223,39	-1,2%	-4,4%	-8,5%	-11,9%
EKGYO	9,87	9,31	9,59	10,14	10,42	10,97	11,18	11,55	11,59	-7,3%	-17,8%	-20,9%	18,8%
ENKAI	45,04	43,71	44,37	45,45	46,11	47,19	45,55	47,28	47,09	-2,2%	0,0%	-11,2%	28,4%
EREGL	50,00	48,26	49,13	50,59	51,46	52,92	51,99	49,41	50,17	-2,2%	-2,3%	3,2%	13,2%
FROTO	860,50	842,83	851,67	868,83	877,67	894,83	897,30	906,33	918,89	-2,2%	-7,3%	-8,1%	0,6%
GARAN	112,00	107,20	109,60	113,80	116,20	120,40	118,94	115,93	115,84	-3,1%	-9,5%	-1,5%	119,7%
HEKTS	4,02	3,91	3,96	4,05	4,10	4,19	4,18	4,23	4,24	1,3%	-8,0%	-7,5%	-56,3%
ISCTR	12,15	11,60	11,87	12,35	12,62	13,10	13,30	13,26	13,59	-4,0%	-14,6%	-11,1%	24,1%
KCHOL	171,50	165,03	168,27	173,33	176,57	181,63	181,06	180,86	189,41	-1,8%	-8,0%	-11,8%	15,8%
KONTR	40,06	38,86	39,46	40,66	41,26	42,46	42,30	44,24	48,74	-2,1%	-4,5%	-19,2%	-58,1%
KOZAL	20,42	19,67	20,05	20,79	21,17	21,91	22,32	23,20	24,03	-9,5%	-13,8%	-18,6%	-30,8%
KRDMD	25,44	24,68	25,06	25,58	25,96	26,48	26,10	24,63	25,46	-0,2%	-3,0%	10,3%	-20,2%
MGROS	422,00	410,17	416,08	427,92	433,83	445,67	441,85	484,24	503,52	-2,9%	-11,4%	-15,9%	12,1%
PETKM	19,54	18,89	19,21	19,86	20,18	20,83	21,20	22,71	22,93	-3,1%	-13,6%	-15,0%	-10,4%
PGSUS	225,50	214,70	220,10	226,60	232,00	238,50	233,48	239,13	231,10	0,2%	-7,1%	-3,3%	33,0%
SAHOL	87,10	83,70	85,40	87,85	89,55	92,00	93,77	94,89	94,08	-1,7%	-12,7%	-6,3%	49,2%
SASA	4,09	3,95	4,02	4,10	4,17	4,25	4,17	4,31	4,86	1,7%	-3,3%	-17,0%	-31,8%
SISE	39,12	38,28	38,70	39,54	39,96	40,80	41,18	41,36	43,00	-1,9%	-6,2%	-8,6%	-29,8%
TCELL	86,95	83,45	85,20	88,15	89,90	92,85	92,03	94,31	98,80	-3,3%	-9,2%	-12,6%	58,3%
THYAO	268,75	262,92	265,83	271,67	274,58	280,42	279,05	288,18	292,87	-1,0%	-7,7%	-11,2%	8,5%
TOASO	197,00	192,27	194,63	198,67	201,03	205,07	207,86	215,78	235,41	-1,6%	-11,2%	-15,7%	-27,1%
TTKOM	46,60	44,97	45,79	47,21	48,03	49,45	48,78	50,30	50,11	-2,1%	-10,8%	-7,5%	93,4%
TUPRS	150,50	146,57	148,53	151,67	153,63	156,77	154,60	153,20	152,20	-2,0%	-4,8%	-3,1%	11,0%
ULKER	127,80	124,07	125,93	129,17	131,03	134,27	134,34	145,52	153,85	-0,6%	-10,9%	-15,8%	37,0%
YKBNK	26,32	24,88	25,60	26,64	27,36	28,40	28,87	29,55	29,89	-3,1%	-15,4%	-19,1%	49,2%





## BİST 30 HİSSELERİ TEMEL VERİLER

Hisse	Çarpanlar		Piy.Değ.(Mn USD)		Karlılık				Büyüme			Borç.	YP
	F/K	PD/DD	Cari	Son Bilanço Dönemi	Aktif Karlılık	Özser. Karlılık	FAVÖK Marjı	Net Kar Marjı	Net Satış Çeyrek	FAVÖK Çeyrek	Net Kar Çeyrek	Net Borç /FAVÖK	Net Poz. (Mn USD)
AKBNK	4,50	1,21	7.849	10.141	1,3%	12,3%	-	33,0%	1,7%	-	-17,1%	-	432
ALARK	21,40	0,75	1.079	1.424	-2,2%	-3,4%	8,7%	8,7%	29,8%	-	-	-	-121
ASELS	27,72	2,35	7.717	8.136	2,8%	4,8%	26,3%	11,8%	17,6%	39,8%	49,6%	1,49	721
ASTOR	13,72	4,30	2.079	2.894	7,8%	11,3%	34,2%	12,8%	-17,9%	1,2%	6,8%	-0,66	51
BIMAS	15,33	3,27	8.489	10.076	6,1%	15,2%	3,6%	4,1%	-2,9%	-13,5%	7,6%	1,81	-6
DOAS	3,70	0,94	1.345	1.768	9,1%	15,4%	13,5%	5,1%	5,3%	10,7%	-38,2%	0,37	-28
EKGYO	-	0,51	1.098	1.124	0,5%	1,2%	18,1%	5,9%	115,1%	140,1%	4,9%	-1,15	-
ENKAI	12,42	1,11	7.912	7.520	4,2%	5,4%	25,1%	26,9%	29,9%	100,0%	35,6%	-5,36	434
EREGL	9,76	0,81	5.124	5.675	3,3%	5,4%	12,7%	8,7%	1,5%	-15,0%	-21,7%	2,55	38
FROTO	6,66	3,46	8.841	12.010	7,5%	27,4%	6,8%	5,6%	-20,7%	-32,8%	-38,6%	2,80	-2.038
GARAN	4,80	1,68	13.773	14.374	2,3%	19,2%	-	47,2%	24,2%	-	0,9%	-	849
HEKTS	-	4,19	992	985	-4,8%	-17,2%	-15,2%	-59,2%	-16,7%	-	-	-	-89
ISCTR	4,34	1,06	8.894	12.065	1,2%	11,8%	-	50,2%	-14,9%	-	7,5%	-	-173
KCHOL	11,54	0,92	12.734	17.513	0,1%	0,5%	5,6%	0,0%	6,8%	-25,3%	-88,8%	2,23	203
KONTR	35,41	6,27	762	1.004	6,4%	26,6%	23,0%	17,9%	76,6%	239,4%	-13,7%	4,72	-11
KOZAL	-	2,63	1.915	2.079	-1,1%	-1,2%	29,9%	-1,9%	-34,3%	-24,5%	-	-3,03	-8
KRDMD	21,55	0,64	581	748	-3,6%	-6,6%	4,7%	-8,4%	-16,4%	-65,6%	-	-0,01	-486
MGROS	14,13	1,68	2.237	2.922	2,4%	7,6%	5,5%	0,9%	13,2%	539,1%	-55,1%	-0,52	49
PETKM	3,11	0,81	1.450	1.678	3,0%	6,6%	3,6%	9,0%	4,2%	-	79,3%	47,75	-1.180
PGSUS	5,62	1,89	3.301	3.470	0,3%	1,1%	30,4%	15,0%	52,8%	583,2%	-	3,88	-610
SAHOL	-	0,71	5.356	6.172	-0,4%	-4,1%	8,5%	-1,0%	2,2%	-25,8%	-	0,50	724
SASA	5,57	1,77	5.183	7.228	9,7%	23,4%	17,9%	19,1%	-5,3%	-16,7%	-82,0%	8,49	-2.468
SISE	10,52	0,72	3.509	4.682	1,7%	3,8%	6,3%	5,7%	-5,0%	-15,0%	-7,0%	6,26	28
TECELL	9,85	1,26	5.601	6.739	2,6%	6,1%	50,0%	8,7%	4,3%	19,0%	1,7%	0,81	-237
THYAO	2,04	0,67	10.859	12.974	3,6%	9,0%	18,6%	16,6%	24,2%	119,8%	338,5%	1,85	-7.708
TOASO	10,13	2,46	2.884	5.176	6,2%	15,5%	12,0%	5,4%	-34,9%	-40,1%	-57,7%	-0,04	261
TTKOM	7,67	1,32	4.775	5.147	1,5%	3,6%	40,9%	4,3%	9,0%	40,0%	25,6%	1,38	-31
TUPRS	6,23	1,25	8.490	9.710	1,8%	3,6%	6,8%	2,6%	6,3%	29,0%	1.341,0%	-0,78	47
ULKER	6,70	1,96	1.382	1.913	6,0%	24,0%	19,4%	8,2%	-28,0%	-31,8%	-46,4%	1,88	-268
YKBNK	3,63	1,21	6.510	8.694	1,0%	10,8%	-	20,2%	-7,9%	-	-31,1%	-	235

## TEMETTÜ TAKVİMİ

Kod	Piyasa Değeri (Bin TL)	Net Kar (Bin TL)	Brüt Tem. Tutarı (Bin TL)	Tem. Dağ. Oranı	Hisse Başına Brüt Tutar	Hisse Başına Net Tutar	Tem. Verimi	Tem. Dağıtım Tarihi	Tem. Ödeme Kalan Gün	Tem. Ödeme Bilgisi
GOLTS	6.804.000,00	496.581,86	200.160	12,34%	11,12	10,01	2,94%	03.10.2024	0	03.10.2024
BOBET	7.250.400,00	50.822,06	570.000	40,59%	1,50	1,35	7,86%	07.10.2024	4	Taksit : 07.10.2024 - 07.08.2024 - 07.05.2024
SUNTK	8.808.576,00	101.485,97	204.650	86,51%	0,43	0,39	2,32%	07.10.2024	4	07.10.2024
OBAMS	15.629.149,34	350.676,57	308.501	24,12%	0,64	0,58	1,97%	15.10.2024	12	15.10.2024
SANFM	4.272.000,00	42.573,91	3.000	6,83%	0,02	0,02	0,07%	15.10.2024	12	15.10.2024
BVSAN	3.077.560,00	84.161,12	28.878	11,72%	0,77	0,69	0,94%	21.10.2024	18	21.10.2024
GRSEL	12.495.000,00	722.493,73	40.000	3,69%	0,39	0,35	0,32%	21.10.2024	18	Taksit : 21.10.2024 - 20.06.2024
BRKSN	817.440,00	27.732,34	5.200	7,37%	0,17	0,15	0,64%	22.10.2024	19	Taksit : 22.10.2024 - 25.07.2024
MEDTR	5.236.000,00	38.568,14	35.000	135,31%	0,29	0,26	0,67%	23.10.2024	20	23.10.2024
OSMEN	3.392.000,00	204.193,61	93.000	18,38%	3,39	3,05	2,74%	25.10.2024	22	Avans : 31.01.2024 - 25.10.2024 - 29.07.2024 - 29.05.2024



## ŞİRKETLERDEN HABERLER

KLRHO	03.10.2024 23:23 Kiler Holding A.Ş. 2024 Yılı 2.3 Aylık Faaliyet Raporu <a href="#">Haberin Devamı</a>
OBAMS	03.10.2024 22:00 Oba Makarnacılık Sanayi Ve Ticaret A.Ş. 03.10.2024 Tarihli Pay Geri Alım İşlemleri Hakkında, <a href="#">Haberin Devamı</a>
BJKAS	03.10.2024 21:07 Beşiktaş Futbol Yatırımları Sanayi ve Ticaret A.Ş. Şirketimizin 01.06.2023 - 31.05.2024 Özel Hesap Dönemi Olağan Genel Kurul Bilgilendirmesi <a href="#">Haberin Devamı</a>
NETAS	03.10.2024 20:52 Netaş Telekomünikasyon A.Ş.,İstanbul Portföy Yönetimi A.Ş. NETAS pay sahipliği oranı <a href="#">Haberin Devamı</a>
NETAS	03.10.2024 20:52 Netaş Telekomünikasyon A.Ş.,İstanbul Portföy Yönetimi A.Ş. NETAS pay sahipliği oranı <a href="#">Haberin Devamı</a>
HEKTS	03.10.2024 20:33 Hektaş Ticaret Türk A.Ş. Kullanılmayan Rüçhan Hakkı Tutarına İlişkin Açıklama <a href="#">Haberin Devamı</a>
DESA	03.10.2024 19:20 Desa Deri Sanayi Ve Ticaret A.Ş. 17.07.2024 Tarihli Yönetim Kurulu kararının güncellenmesi hakkında <a href="#">Haberin Devamı</a>
THYAO	03.10.2024 19:17 Türk Hava Yolları Anonim Ortaklığı 03.10.2024 Tarihli Hisse Geri Alım İşlemleri Hakkında Bildirim <a href="#">Haberin Devamı</a>
LKMNH	03.10.2024 18:47 Lokman Hekim Engürüsağ Sağlık Turizm Eğitim Hizmetleri ve İnşaat Taahhüt A.Ş. Hisse Geri Alımı <a href="#">Haberin Devamı</a>
LMKDC	03.10.2024 18:45 Limak Doğu Anadolu Çimento Sanayi ve Ticaret A.Ş. Halka Arzdan Elde Edilen Fonun Kullanım Yerlerine İlişkin Rapor <a href="#">Haberin Devamı</a>
VERUS	03.10.2024 18:30 Verusa Holding A.Ş. Pay Geri Alım İşlemleri Hk <a href="#">Haberin Devamı</a>
GEDİK	03.10.2024 18:17 Gedik Yatırım Menkul Değerler A.Ş. 03.10.2024 tarihli pay geri alım işlemleri <a href="#">Haberin Devamı</a>
KRVGD	03.10.2024 18:15 Kervan Gıda Sanayi Ve Ticaret A.Ş. 03.10.2024 TARİHLİ PAY GERİ ALIMI HAKKINDA, <a href="#">Haberin Devamı</a>
BJKAS	03.10.2024 18:15 Beşiktaş Futbol Yatırımları Sanayi ve Ticaret A.Ş. Şirketimizin 01.06.2023 - 31.05.2024 Özel Hesap Dönemi Olağan Genel Kurul Bilgilendirmesi <a href="#">Haberin Devamı</a>
IZMDC	03.10.2024 18:11 İzmir Demir Çelik Sanayi A.Ş. 03.10.2024 Tarihli IZMDC Pay Geri Alım İşlemleri <a href="#">Haberin Devamı</a>
EUREN	03.10.2024 18:06 European Endüstri İnşaat Sanayi ve Ticaret A.Ş. SERMAYE ARTTIRMINDAN ELDE EDİLECEK-EDİLEN FONUN KULLANIMINA İLİŞKİN RAPOR <a href="#">Haberin Devamı</a>
RALYH	03.10.2024 17:52 Ral Yatırım Holding A.Ş. İhale Sonucu Bildirimi <a href="#">Haberin Devamı</a>
GARAN	03.10.2024 17:17 Türkiye Garanti Bankası A.Ş.,Türkiye İş Bankası A.Ş.,İş Finansal Kiralama A.Ş.,Yapı Kredi Finansal Kiralama A.O.,Zorlu Enerji Elektrik Üretim A.Ş.,İş Yatırım Menkul Değerler A.Ş.,İnfo Yatırım Menkul Değerler A.Ş.,Ak Yatırım Menkul Değerler A.Ş.,Ziraat Katılım Varlık Kiralama A.Ş.,Enerjisa Enerji A.Ş.,Merkezi Kayıt Kuruluşu A.Ş.,Vakıf Varlık Kiralama A.Ş.,Emlak Katılım Varlık Kiralama A.Ş.,Emlak Varlık Kiralama A.Ş.,Goldman Sachs International,Doğan Trend Otomotiv Ticaret Hizmet Ve Teknoloji A.Ş.,Bnp Paribas Issuance B.V. Borçlanma Araçları, Yatırım Fonları ve Varant İtf/Kupon/Getiri/Nakdi Uzlaşma Ödeme İşlemleri <a href="#">Haberin Devamı</a>
SOKM	03.10.2024 17:01 Şok Marketler Ticaret A.Ş.,Escar Filo Kiralama Hizmetleri Anonim Şirketi Hak Kullanım İşlemleri <a href="#">Haberin Devamı</a>
ODAS	03.10.2024 15:57 Odaş Elektrik Üretim Sanayi Ticaret A.Ş. Pay Alım Satım Bildirimi <a href="#">Haberin Devamı</a>



## ING Yatırım Menkul Değerler A.Ş.

**Unvan** : ING Yatırım Menkul Değerler A.Ş.  
**Adres** : Reşit Paşa Mahallesi Eski Büyükdere Cad. No:8 Kat:10 34467 Sarıyer/İstanbul  
**E-Posta** : ingyatirim@ingyatirim.com.tr  
**Tel** : 0850 222 0 600

## YASAL UYARI

Bu Bülten; bir veya daha fazla sermaye piyasası aracı veya bunları ihraç eden ortaklıklar ve kuruluşlar ile piyasa eğilimleri hakkında, belirli bir kişiye veya mali durumları, risk ve getiri tercihleri benzer nitelikteki bir gruba yönelik olmamak kaydıyla, ING Yatırım Menkul Değerler A.Ş. müşterilerine ve/veya dağıtım kanallarına yönelik olarak ING Yatırım Menkul Değerler A.Ş.'nin anlaşmalı olduğu dışarıdan hizmet sağlayıcı kuruluşlar tarafından hazırlanmakta olup, Bu Bülten içerisinde sunulan bilgi, analiz, veri ve yorumlar yatırım danışmanlığı faaliyeti kapsamında değildir. Bu Bülten; genel nitelikte yorum ve tavsiye sunulması amacıyla, sermaye piyasası araçlarının mevcut veya gelecekteki fiyat veya değerlerine ilişkin araştırmalardan veya diğer bilgilerden yararlanılarak genel yatırım tavsiyesi olarak hazırlanmaktadır. Yatırım danışmanlığı hizmeti, yetkili kuruluşlar tarafından kişilerin risk ve getiri tercihleri dikkate alınarak kişiye özel sunulmakta olup, genel yatırım tavsiyeleri ise kişiye özel olmayan yatırım stratejileri veya tavsiyeleri içermektedir. Bu sebeple, Bu Bülten içerisinde sunulan bilgi, analiz, veri ve yorumlar mali durumunuz ile risk ve getiri tercihlerinize uygun olmayabileceği gibi, sadece Bu Bülten'e dayanılarak yatırım kararı verilmesi beklentilerinize uygun sonuçlar doğurmayabilir.

